

REZ A-A' M1:50
SCHODIŠTĚ DO ULICE MÁCHOVA

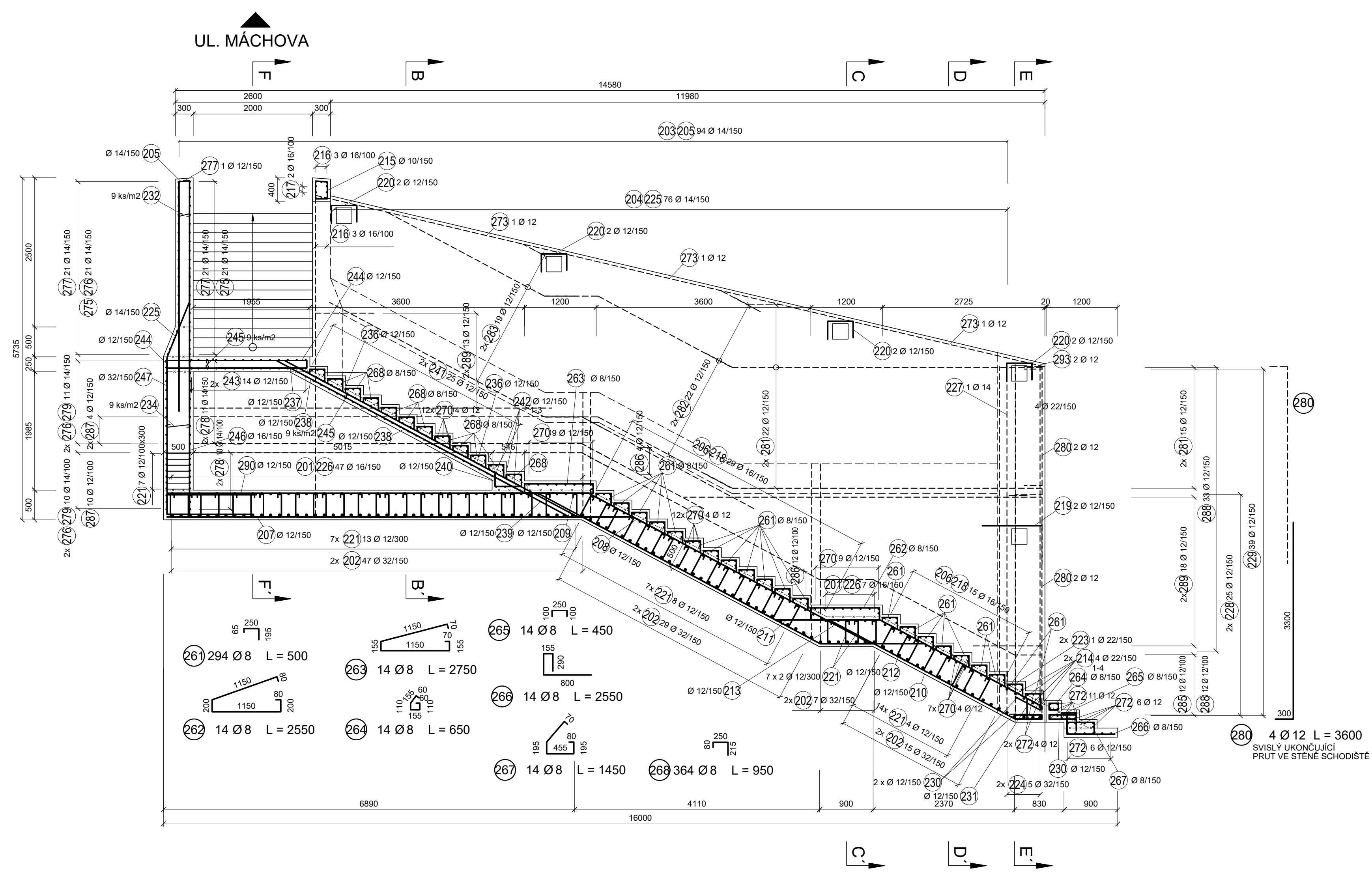

REZ B-B' M1:50

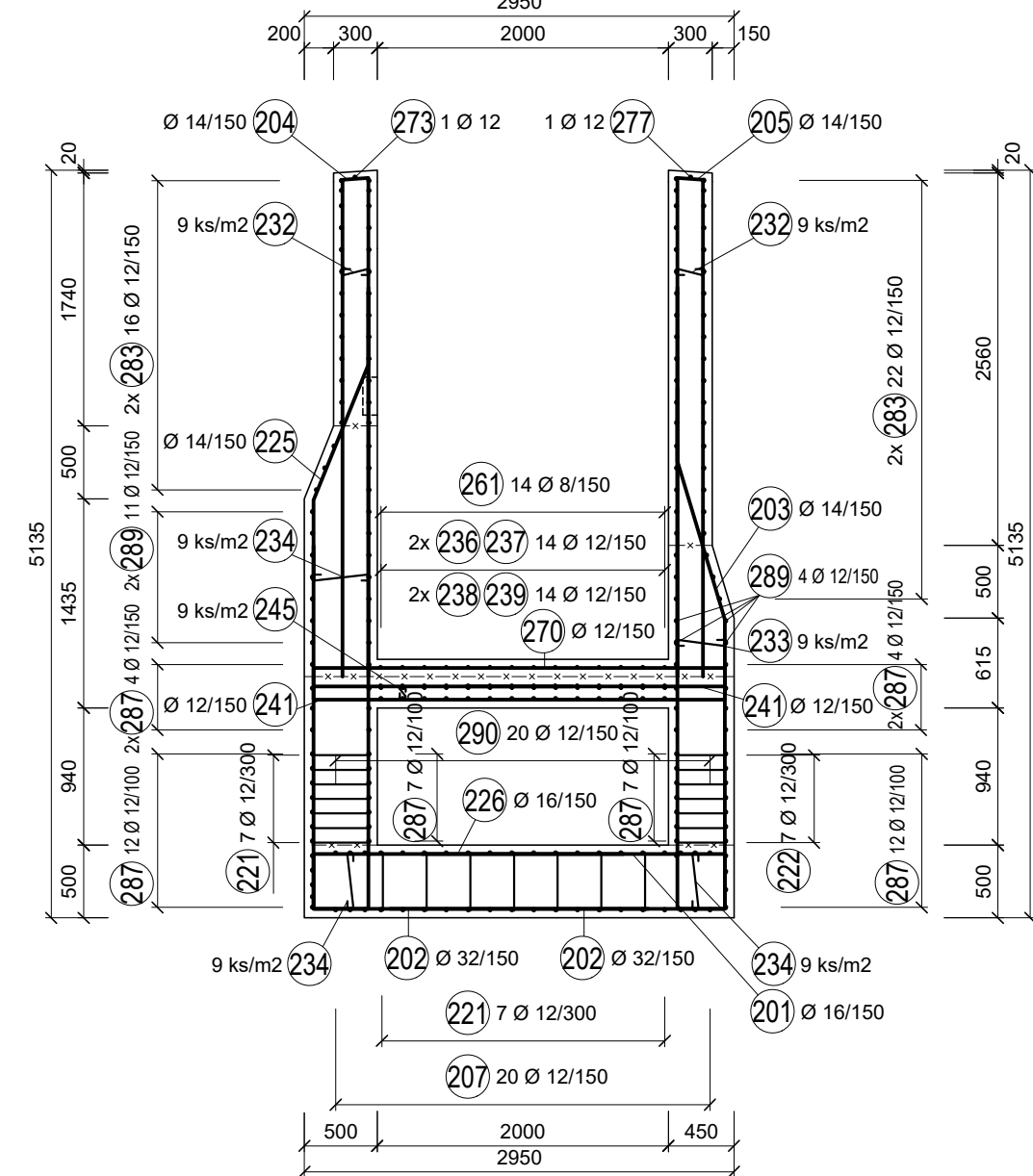

REZ C-C' M1:50

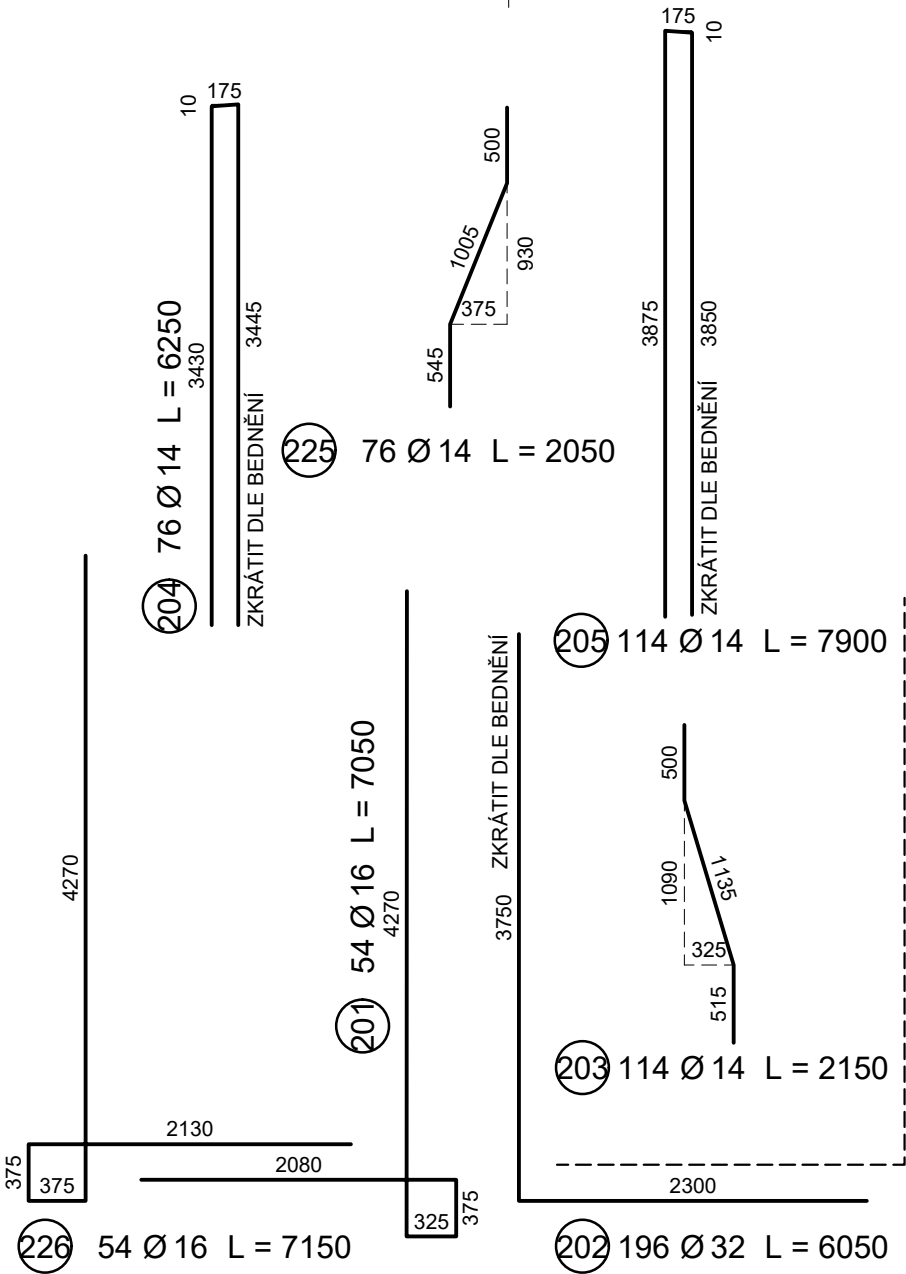
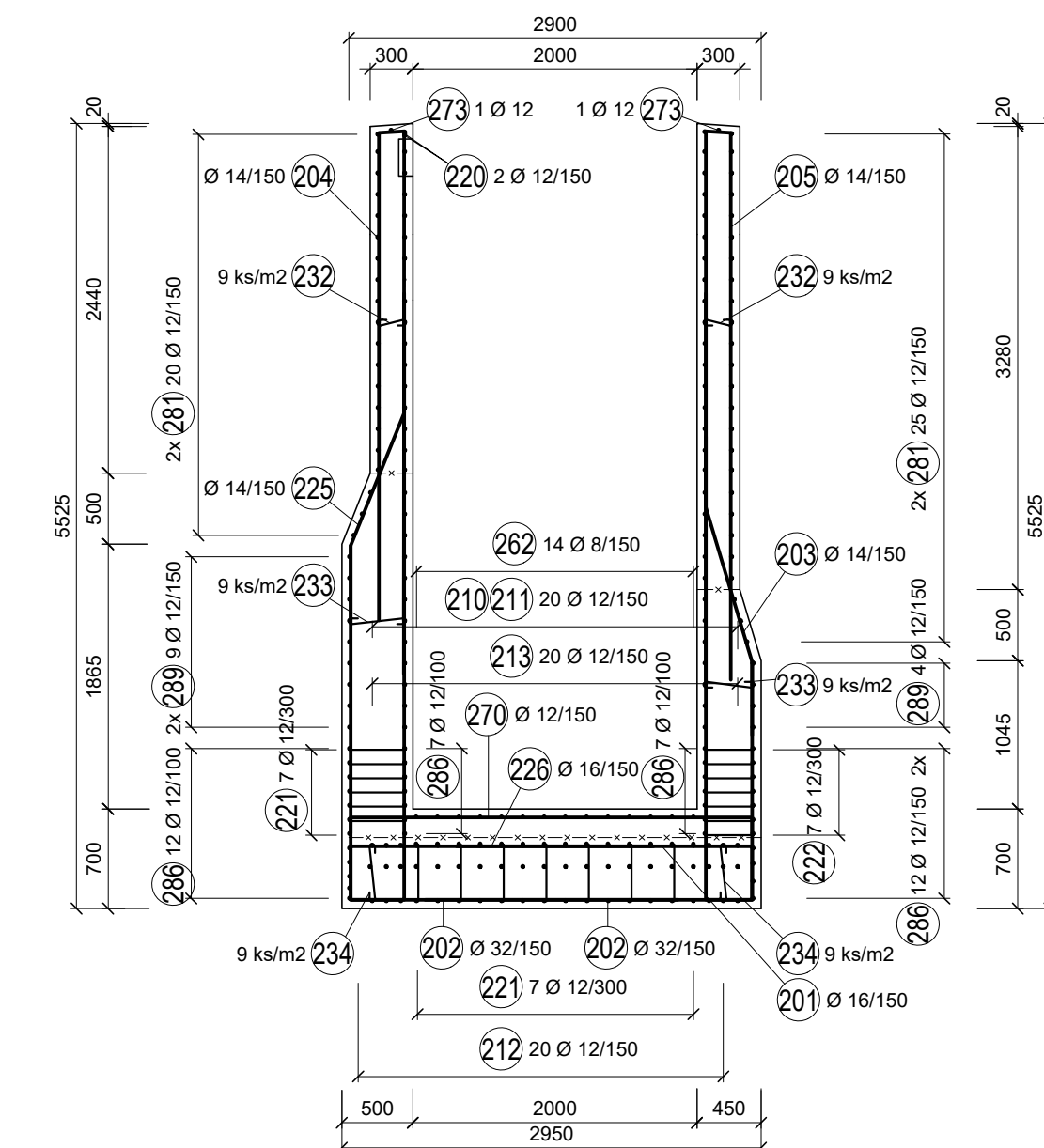

REZ D-D' M1:50

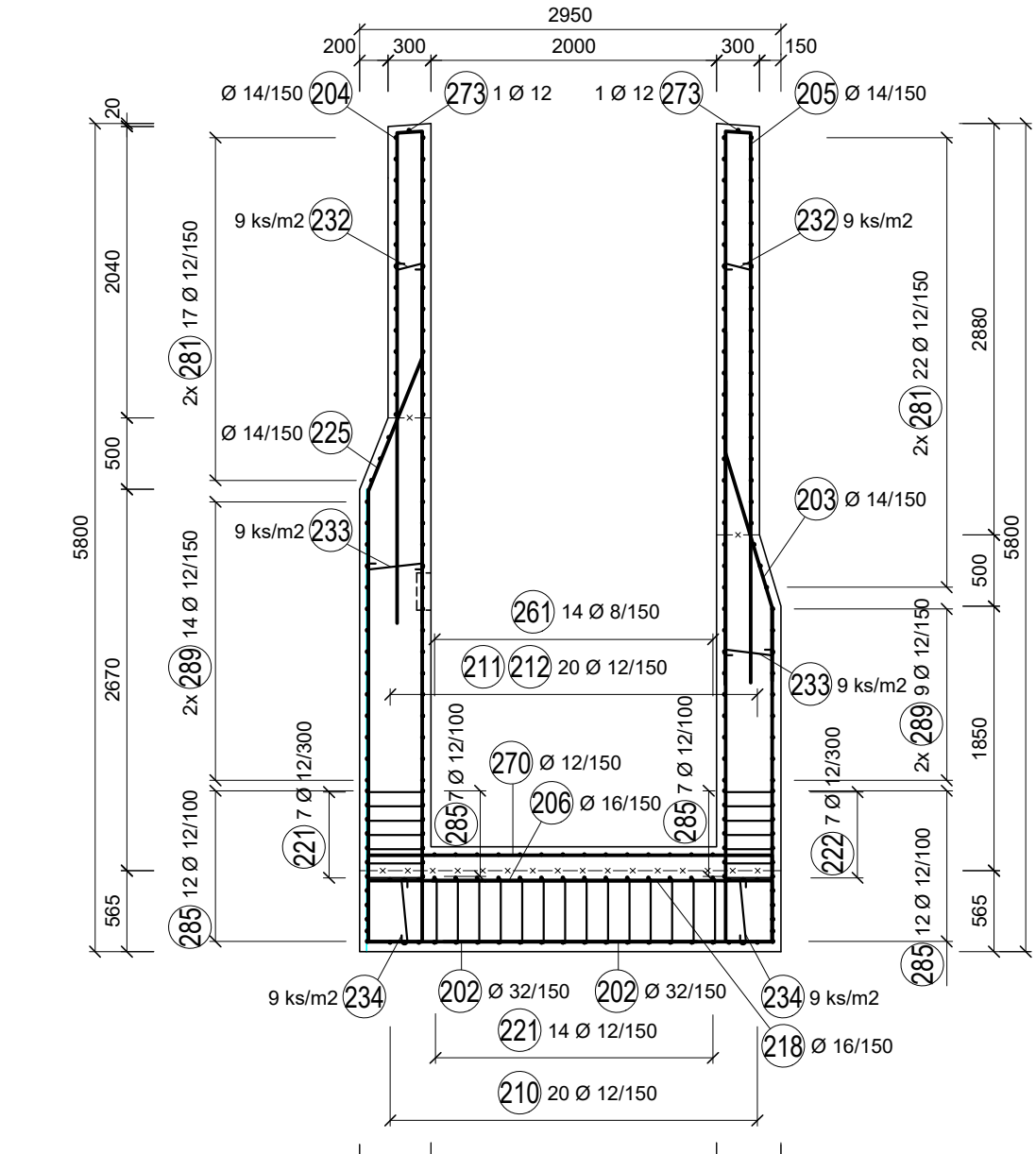

REZ E-E' M1:50

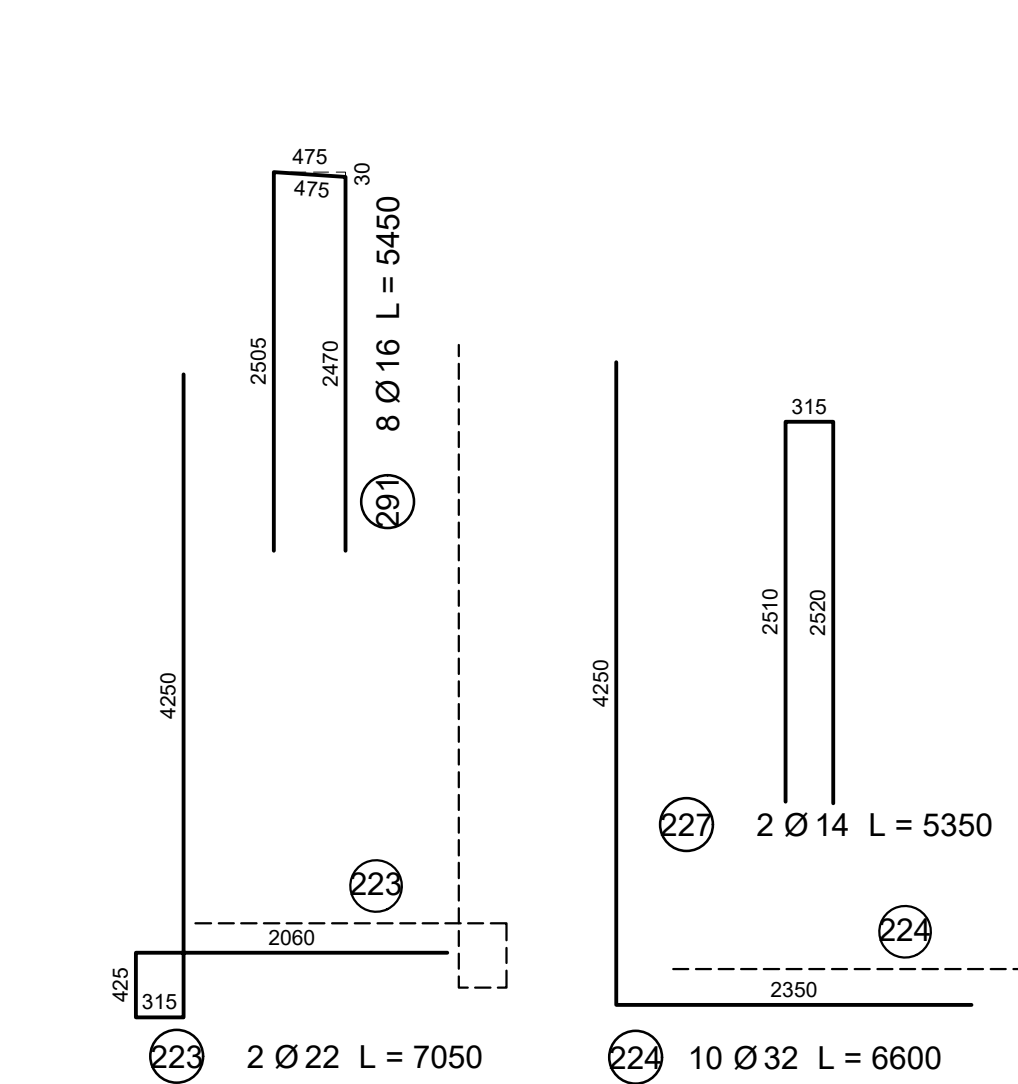
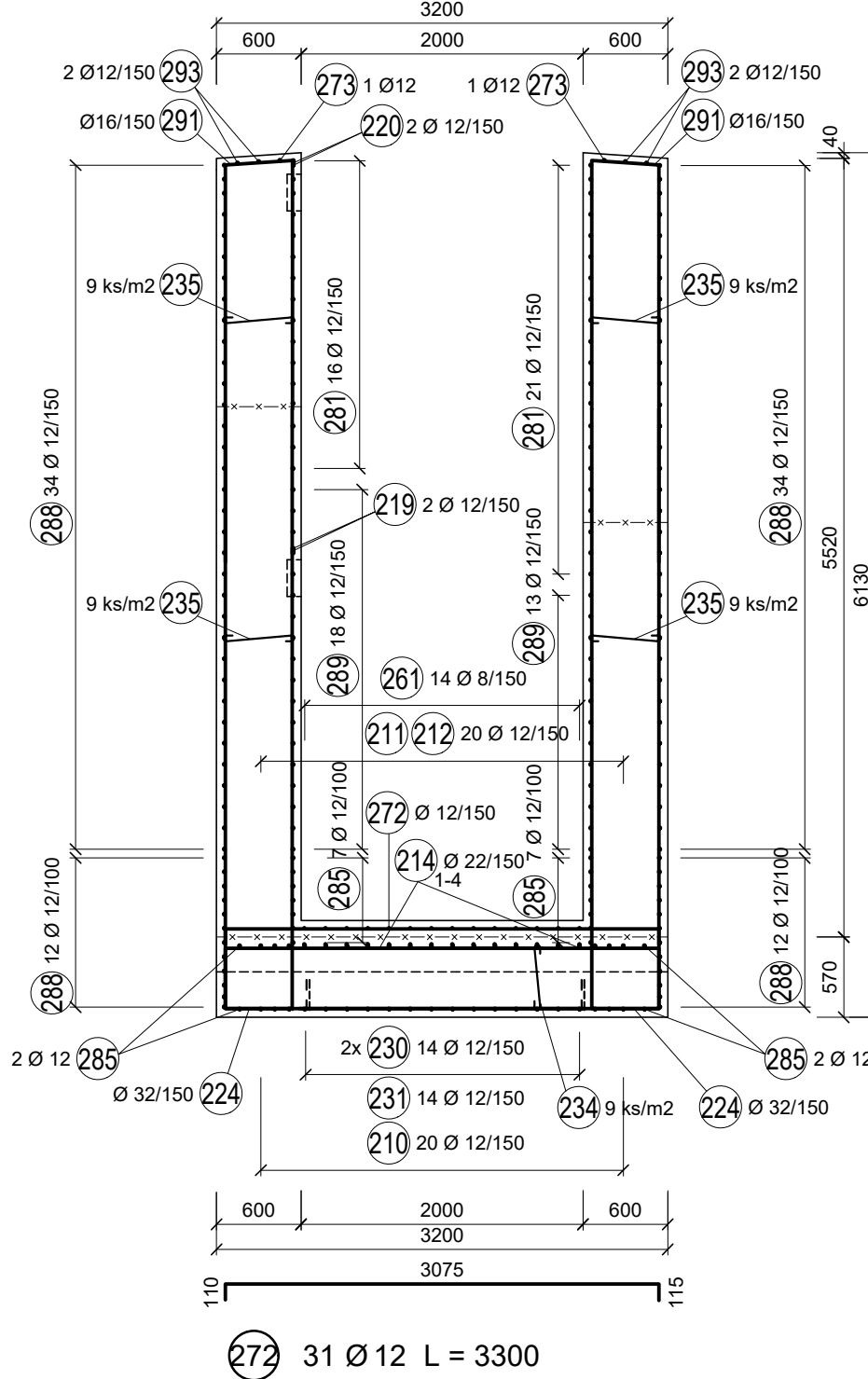

BETON:
C35/45-XF4, XC4 (CZ, TKP17SSD) - Ci 0,20 - Dmax 22 - S3
C35/45-XF3 (CZ, TKP17SSD) - Ci 0,20 - Dmax 22 - S3

OCEL B500B

POZNÁMKA :

MINIMÁLNÍ KRYTÍ: 40 mm
JMENOVITÉ KRYTÍ: 50 mm

KÓTOVÁNO V mm!
VÝZTUŽ JE KÓTOVÁNA K VNĚJŠÍMU LÍCI PRUTU.
V PŘÍPADĚ POTŘEBY BUDE VÝZTUŽ UPRAVENA DO BEDNĚNÍ.
V MÍSTĚ NIK BUDE VÝZTUŽ PŘERUŠENA.

PŘÍLOHU Č. 7.7 - 7.9 NUTNĚ ČÍST DOHROMADY!



SO 10 41
ČÁST E.1.4

VÝŠKOVÝ SYSTÉM BpV SOUŘADNICOVÝ SYSTÉM S-JTSK

| Číslo změny: | Obsah změny: | Datum změny: |
|--------------|---------------------------|--------------|
| 01 | Zpracování potažavské TSI | 13.6.2019 |
| 02 | - | - |
| 03 | - | - |

| | |
|---|---|
| Objednatel:  | Správa železniční dopravní cesty, s. o. Dlažbová 1003/7, 110 00 Praha 1 Stavění správa západ Sokolovská 278/1955, 190 00 Praha 9 |
|---|---|

| | |
|---|--|
| Sdružení: SPEU + SP_ZST Lovosice_nástupišť_P | SUDOP PRAHA SUDOP EU a.s. Ošanská 1a, 130 80 Praha Tel.: +420 257 210 728 E-mail: info@sudopeu.cz |
|---|--|

| | | |
|---|---|--|
| Zpracovatel část:  | H-PRO GEO s.r.o. Nerudova 1022/16, 412 01 Litoměřice Tel.: +420 475 210 728 E-mail: projekce@h-progeo.cz Zásilatelka adresa: Důlce 39, 400 01 Ústí nad Labem | Hlavní inženýr projektu: ING. PETR VIDLÁK Garant profese: - |
|---|---|--|

| | | | |
|--|---|--|--|
| Vedoucí střediska: LUDEK KAREŠ | Odpovědný projektant část: JAROSLAV ZAVADIL, DIS. | Výpracoval: ING. EVA DRAGONOVÁ | Kontroloval: ZLATA BRADÁČOVÁ, DIS. |
|--|---|--|--|

| | |
|--|--|
| Název akce: REKONSTRUKCE NÁSTUPÍŠŤ A ZŘÍZENÍ BEZBARIÉROVÝCH PŘÍSTUPŮ V ŽST. LOVOSICE | Číslo smlouvy: 17-030.640 |
| Projektový stupeň: DSP | Datum: 04 / 2021 |
| Část: STAVEBNÍ ČÁST - MOSTY, PROPUSTKY A ZDI SO 10 41 Prodloužení podchodu v km 495,102 | Číslo části: E.1.4 |
| Název přílohy: VÝZTUŽ SCHODIŠTĚ DO UL. MÁCHOVA ŘEZY A - E | Měřítko: 1:50 Počet formátů: 10 |
| | Číslo přílohy: 7.8 |

DOUMENT LZE UŽÍVAT POUZE VE SVÝCH PŘÍSLUŠNÝCH SOUHLASENÝCH S OBLASTÍ, JEHO ČÁSTI NEMŮŽE BYT DÍL ZAKONČENÍ K 10/2020 SÚ. KOPROVÁNÁ NEBO JINÝM PŘÍRODNĚM ROZDĚLOVÁNÍ. BEZ SOHLASU SUDOP PRAHA A.S.